



REGULAMENTO DE SÍMBOLOS, DISTINÇÕES, TRAJE ACADÉMICO E INSÍGNIAS

DELIBERAÇÃO DO SENADO Nº 25/95

Com o objectivo de institucionalizar os símbolos que tem vindo a ser adoptados pela Universidade da Beira Interior e o seu uso, bem como o traje académico e insígnias, o Senado, por proposta do Reitor nos termos do nº 1 do artigo 3º dos Estatutos, delibera o seguinte:

Artigo 1º

Símbolos

- 1 - Os elementos heráldicos que constituem a emblemática da Universidade da Beira Interior são os seguintes:
 - a) Brasão de Armas;
 - b) Bandeira;
 - c) Sêlo.
- 2 - A Universidade adopta a cor azul cobalto.
- 3 - A memória descritiva dos elementos a que se refere o nº 1 são os constantes da carta de armas aprovada pela Comissão Instaladora da Universidade da Beira Interior em reunião de 19/3/87 e que consta em Anexo I.
- 4 - A Universidade possui ainda:
 - a) Hino próprio que se executa nas cerimónias solenes;
 - b) Medalha honorífica.
- 5 - A letra e a música do hino será aprovada por despacho do Reitor.
- 6 - A medalha honorífica de formato circular com diâmetro de 8 cm e espessura de 0,4 cm, cunhada em prata ou em bronze tem na frente a emblemática com o brasão de armas da Universidade e na margem do círculo a divisa da instituição - SCIENTIA ET LABORE ALTIORA PETIMVS - e no verso também na margem do círculo - UNIVERSIDADE DA BEIRA INTERIOR - conforme Anexo II.
- 7 - Os Serviços da Universidade podem utilizar, além do sêlo descrito na carta de armas, sêlos brancos próprios que sejam aprovados pelo Senado.



Artigo 2º

Distinções

- 1 - As distinções referentes a títulos e graus honoríficos constarão de regulamentos referentes à sua atribuição ou ao protocolo da cerimónia académica para imposição de insígnias.
- 2 - Com a medalha honorífica tem-se como objectivo as seguintes distinções:
 - a) A medalha de prata é atribuída pelo Reitor, por sua iniciativa ou pelo Senado por proposta deste, e destina-se a galardoar pessoas ou instituições que tenham prestado relevantes serviços à Universidade ou que se tenham distinguido por méritos excepcionais.
 - b) A medalha de bronze é atribuída pelo Reitor, por sua iniciativa sempre que julgado conveniente e destina-se a distinguir pessoas ou instituições cuja colaboração seja considerada importante para a Universidade.
- 3 - A atribuição de medalhas poderá ser ou não acompanhada de diploma de modelo a fixar por despacho do Reitor.
- 4 - Por despacho do reitor serão ainda fixados modelos de diploma de louvor e de menção de apreço:
 - a) O diploma de louvor é concedido pelo Reitor ao indivíduo ou colectividade que tenha prestado valiosa colaboração à Universidade;
 - b) A menção de apreço é concedida pelo Reitor à pessoa cuja colaboração para com a Universidade, não justificando a atribuição de medalha ou de diploma de louvor, seja digna da referência elogiosa.
- 5 - Os Serviços Académicos assegurarão os registos respeitantes às distinções referidas em 1, sendo da competência dos Serviços de Apoio à Reitoria o registo das entidades e individualidades às quais sejam atribuídas a medalha honorífica e os diplomas de louvor e de menção de apreço.

Artigo 3º

Traje Académico

- 1 - O Traje Académico da Universidade da Beira Interior é a toga, confeccionada em tecido preto com três pregas inteiriças na frente e costas, que vão até à cintura, uma faixa de cetim preto brilhante na cintura e as mangas em forma de sino com boca forrada de cetim azul cobalto (anexo III).
- 2 - As características técnicas de confecção da toga serão fixadas por despacho do Reitor.





Artigo 4º

Insignias

- 1 - A insignia dos doutores pela Universidade da Beira Interior é a barretina.
- 2 - As insignias do Reitor são a barretina e o epitógio de cor branca com medalha de ouro oval suspensa, sendo estas duas últimas propriedade da Universidade.
- 3 - As insignias dos Vice-Reitores são, a barretina e o epitógio de cor branca com com um gorgorão da cor da unidade orgânica a que pertencem e a medalha oval suspensa correspondente à respectiva categoria como professor.
- 4 - As insignias dos Professores Catedráticos são a barretina e o epitógio com medalha de prata oval suspensa.
- 5 - As insignias dos Professores Associados são a barretina e o epitógio com medalha de bronze oval suspensa.
- 6 - As insignias dos Professores Auxiliares são a barretina e o epitógio.
- 7 - O epitógio a usar nos trajes dos professores toma as seguintes cores, de acordo com as unidades orgânicas a que se encontrem afectos:
 - Unidade Científico-Pedagógica de Ciências Exactas - Azul;
 - Unidade Científico-Pedagógica de Ciências de Engenharia - Tijolo;
 - Unidade Científico-Pedagógica de Ciências Sociais e Humanas - Vermelho Rubi.
- 8 - A barretina conforme anexo IV tem a configuração de um tronco de cone invertido. É exteriormente forrada de tecido preto igual ao da toga e tem na base uma barra lisa de cetim preto brilhante igual ao da faixa sendo tanto o tecido como a barra cosida atrás. Tem a altura máxima de 10,5 cm, sendo a altura da barra igual a 5,5 cm. O diâmetro superior tem 3,5 cm a mais do que a correspondente dimensão na base, o topo tem ao centro uma roseta, - pom-pom aveludada.
- 9 - O epitógio conforme Anexo V é confeccionado na parte exterior em veludo e na parte inferior em cetim, tendo no meio intertela. Atrás tem um decote arredondado com costura com uma largura de 11 cm, fazendo um bico sobre o meio das costas. Termina à frente com 4,5 cm de largura em bico e após trespasse, ficando 8,5 cm acima da faixa de cetim da cintura. O epitógio dos Vice-Reitores será debruado na parte interior e no exterior com o gorgorão previsto para o mesmo.
- 10 - A medalha que fica suspensa do epitógio de formato oval com um comprimento de 8,5 cm, largura 4,6 cm e espessura de 0,4 cm, cunhada em ouro, prata ou em bronze tem na frente a emblemática com o brasão de armas da Universidade e na margem a divisa da instituição - SCIENTIA ET LABORE ALTIORA PETIMVS - e no verso também na margem - UNIVERSIDADE DA BEIRA INTERIOR - conforme Anexo VI.



UNIVERSIDADE DA BEIRA INTERIOR

R. Marquês d' Ávila e Bolama
6200 Covilhã - Portugal

Artigo 5º

Uso dos Símbolos

- 1 - Por despacho do Reitor será fixado o protocolo do uso da bandeira.
- 2 - A Carta de Curso, a Carta Magistral e a Carta Doutoral correspondentes aos graus de Licenciado, Mestre e Doutor atribuídos pela Universidade da Beira Interior serão impressas em papel pergaminho 135gr. em formato 39.6 cm x 29.5 cm com o texto base em latim e sobressaindo ao centro o brasão de armas e a divisa da Universidade.
- 2 - O texto das Cartas de Curso, Magistral e Doutoral a que se refere o número anterior terá por base o disposto na Portaria nº 187/87, de 16 de Março e será fixado por despacho do Reitor.
- 3 - Os modelos de diplomas do curso especializado de Mestrado e de Cursos de Extensão a nível de aperfeiçoamento ou de Pós-graduação - especialização bem como a certificação de quaisquer outras acções de formação inseridos no âmbito das Actividades de Extensão (Prestação de Serviços à Comunidade) e os símbolos a utilizar serão fixadas por despacho do Reitor.
- 4 - O brasão e a divisa bem como o selo podem ser estilizados para uso em impressos, papel timbrado etc. bem como para publicações da Universidade.

Artigo 6º

Disposições finais

- 1 - Por despacho do reitor será aprovado o emblema bem como outras peças com símbolos alusivos à Universidade da Beira Interior os quais serão disponibilizados para o público em geral.
- 2 - As dúvidas e os casos omissos serão resolvidos por despacho do Reitor.

Universidade da Beira Interior - Covilhã, em 16 de Dezembro de 1995

O Presidente do Senado,

Prof. Doutor Cândido Manuel Passos Morgado

UNIVERSIDADE DA BEIRA INTERIOR

COMISSÃO [] INSTALADORA, NA SUA SEPTUAGÉSIMA NONA REUNIÃO, APROVOU, POR UNANIMIDADE, CRIAR A EMBLEMÁTICA CUJA ILUMINURA FOI DEBUXADA E ILUMINADA NA PRESENTE [] ARTA DE [] RNTAS E CUJA DESCRIÇÃO É A SEGUINTE []



[] SCUDO IBÉRICO PARTIDO, A PRIMEIRA PALA DE PRATA E A SEGUNDA DE AZUL, CARREGADA DE DOIS BRANDÕES ENTRECABADOS, [] ACESOS, PASSADOS EM ASPA E ATADOS POR UMA FITA DE VERMELHO, CANTO DE NEGRO, UMA RODA DENTADA DE VERMELHO [] [] AQUITE E VIROL DE PRATA, VERMELHO, NEGRO E AZUL, [] CORREIAS DE SUA CÔR, PERFILADAS E AFILEADAS DE OURO []

[] LMO DE PRATA ABERTO TANJIADO DE NEGRO, []

[] POSTO A TRÊS QUARTOS PARA A DEXTRA, []

[] ISTEL BRANCO COM DIZERES EM CARACTÈRES A []

[] SCIENTIA ET LABORE

[] ANDEIRA FRANCHADA; A PRIMEIRA DE AZUL; A []

[] TIÇÕES SOBREPOSTAS DOIS BRANDÕES ACESOS, PASSADOS, VERMELHO; A TERCEIRA DE NEGRO, CARREGADA DE UMA []

[] ÉLO CIRCULAR, COM DOIS CÍRCULOS CONCÊNTRI- DE PÉROLAS, E ENTRE ELES OS DIZERES: []

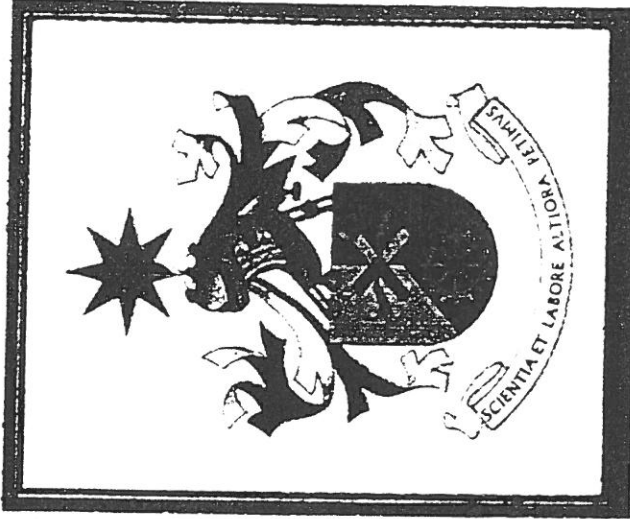
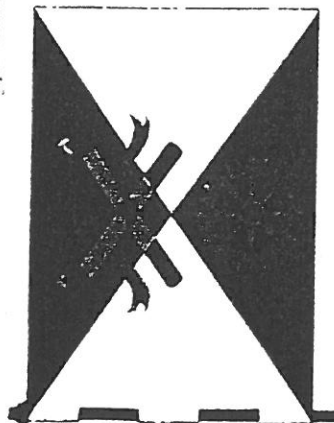

[] ALTIORE PETIMVS

[] SEGUNDA E A QUARTA DE PRATA, TENDO AS TRÊS PAR EM ASPA, ENTRECABADOS, ATADOS POR UMA FITA DE

[] RODA DENTADA DE VERMELHO []

[] COS, SENDO O DE MENOR RAIO EM FORMA DE COLAR, SCIENTIA ET LABORE ALTIORE PETIMVS []



[] SIMBOLOGIA DA EMBLEMÁTICA É A SEGUINTE: [] OS METAIS, OURO SIMBOLIZA A JUSTIÇA, A PRATA A FIDELIDADE, [] OS ESMALTES, VERMELHO SIMBOLIZA O ÂNIMO, O AZUL A LEALDADE, O NEGRO A CIÊNCIA, [] AS PEÇAS, OS DOIS BRANDÕES ACESOS SIMBOLIZAM O CONHECIMENTO TEÓRICO E PRÁTICO, [] ODA DENTADA A INDÚSTRIA E CARBÚNCULO A SABEDORIA. DADA NA [] EITÓRIA AOS DEZAROVE DE [] MARÇO DE MIL NOVECENTOS E OITENTA E SETE []



anexo 2



анехо 3

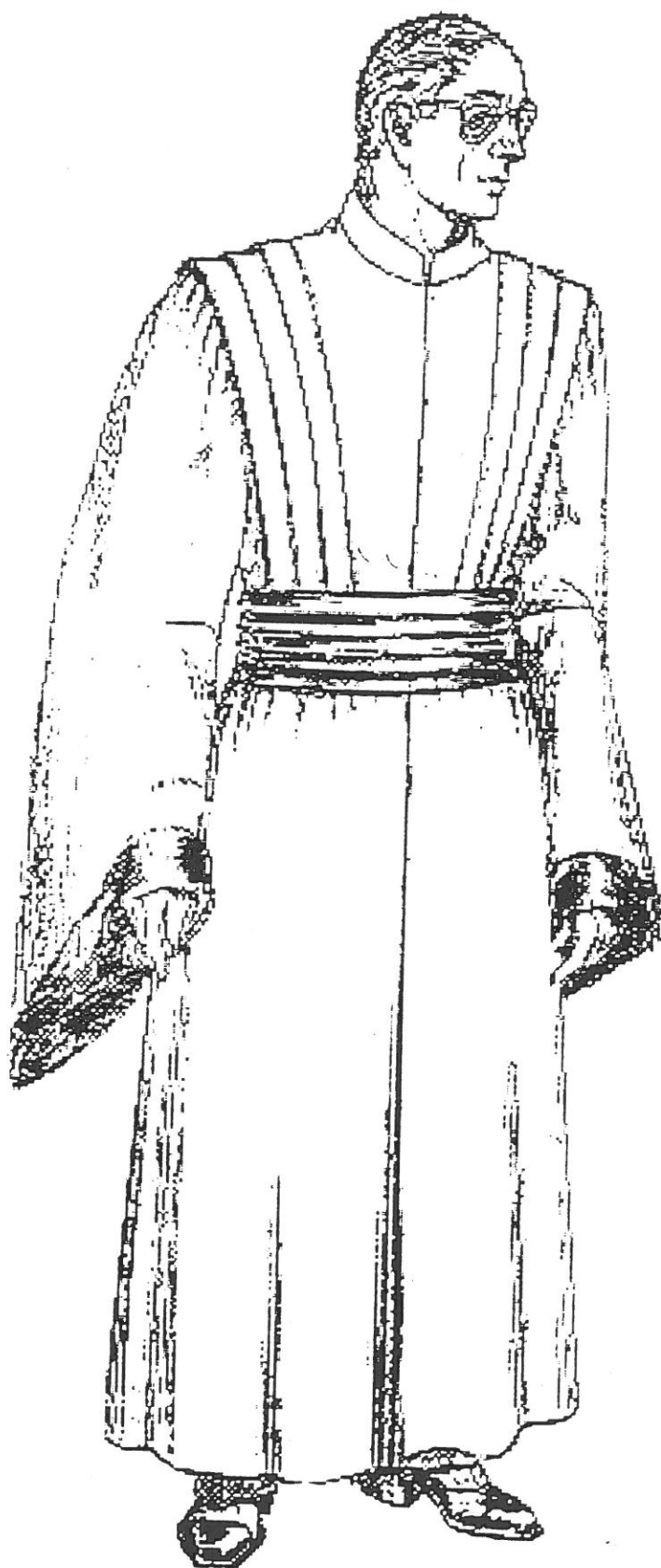

анехо 4

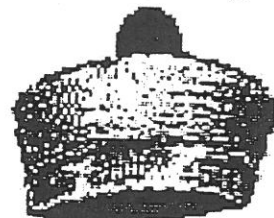

анехо 5

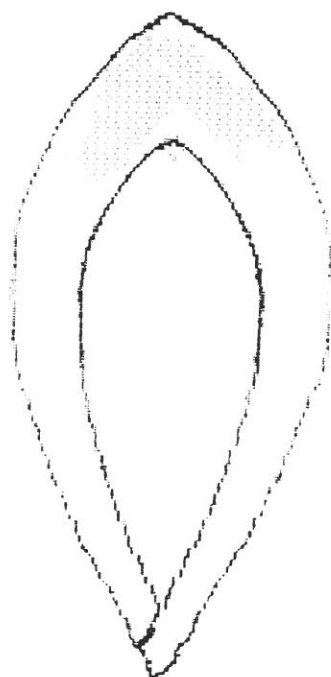

анехо 6

